





# Carte pêche 2023

Merci de scanner les QR codes de la carte pêche avec votre smartphone pour accéder à la réglementation fédérale. Ces informations sont à retrouver sur le site internet : [www.peche63.com](http://www.peche63.com)

**Points de vente matériel et appâts**

Site de pêche

Parcours no-kill

Autres parcours

Parcours pour personnes à mobilité réduite.

Parcours labellisé Passion

1<sup>ère</sup> catégorie domaine privé

2<sup>ème</sup> catégorie domaine public

Réserve de pêche (plus de précisions au dos)

**Types de pêche**

- Truite (toutes les nviées des Combrailles)
- Carassiers
- Carpe en journée
- Carpe de nuit en no-kill
- Carpe en no-kill

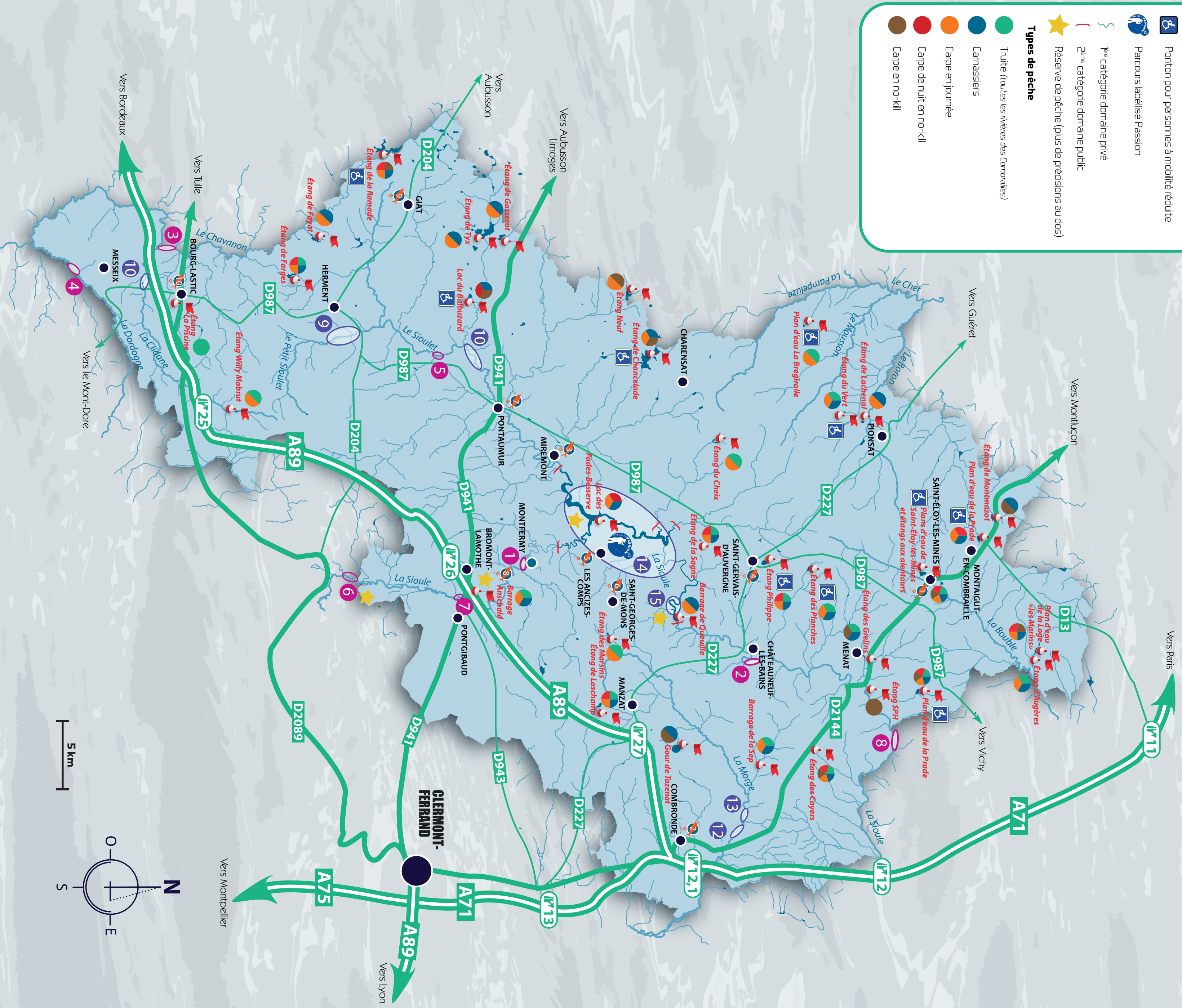

## Infos diverses

### Le respect une valeur essentielle !

La pêche est une activité de pleine nature qui se déroule en milieu naturel, il convient donc de respecter quelques recommandations :

- **respecter les autres usagers** (canoë, baigneur, marcheur,...) afin de garantir une **cohabitation harmonieuse et durable**.
- **respecter le site de pratique** (propre, réglementation) pour favoriser une pratique de la pêche **respectueuse des milieux et des écosystèmes**.
- **La conservation des sites de pêche est la préoccupation de tous !**

### La pratique de la pêche à proximité des barrages doit se faire avec prudence.

La production de brisques montées du milieu des rivières. Renseignements disponibles auprès des acteurs locaux et sur <https://www.vigicrues.gouv.fr/>

Vigicrue vous permet de surveiller les débits des rivières en m<sup>3</sup>/s :

- entre 4 et 7 m<sup>3</sup>/s : la pratique familiale est possible
- de 8 à 15 m<sup>3</sup>/s : les conditions de pratique sont optimales mais avec précaution
- Plus de 15 m<sup>3</sup>/s : il est conseillé d'être initié, la pratique demande de la technique

## Pas de matériel ? Ils en louent sur place !

**Lac du Balbuzard à Condat-en-Combraille**

La Rouze – 63380 Condat-en-Combraille - M. Verrier : 06 78 57 55 41

Location de matériel de pêche à la demi-journée ou journée : ensemble de canne au leurre (canne, moulinet), ensemble carpe (canne, moulinet, montage, détecteur), ensemble canne au coup (canne, ligne),

Du 03/02/2023 au 22/12/2023 : Location de float-tubes et barques motorisées sur place

**Lacustra – Étang de la Ramade**

31 La Ramade 23260 Flayat - 09 81 01 33 02

Location de matériel de pêche (carnes, moulinets, leurre...)

Du 08/03/2023 au 12/11/2023 : Location de barques et de float-tube

**Étang de Chamcelade à Charensat**

Bâtiment d'accueil de Chamcelade : 04 73 52 28 97

Garde pêche : 06 88 72 43 73

Du 01/01/2023 au 31/12/2023 : Barques de 2 personnes maximum

**Aqua Loisirs Confiant à Miremont**

06 80 85 45 28 ou 06 58 78 18 93

Du 01/05/2023 au 31/10/2023

Location de barques à moteur thermique.

## Hébergements labellisés pêche

Ces hébergements proposent des services et équipements adaptés à la clientèle des pêcheurs pour leur assurer un agréable séjour !

- Gîte Les 4 chemins à Saint-Hilaire-la-Croix 04 73 17 63 63
- Gîte des sources et volcans à Chapades-Beaufort 04 73 17 63 63
- Gîte de l'étang à Briffons 04 73 17 63 63
- La Maison de Marie à Condat-en-Combrailles 06 82 25 06 69
- Villa Colombier à Pontgibaud 07 67 29 75 21

## Parcours de pêche

### PARCOURS NO-KILL

**1 La Sioule de Paschadore à Montermy**

Accès : du bord de la route D418 en amont de Paschadore.

Localisation : tronçon d'environ 1500 m, de la cascade de Montermy (partie haute) au seuil de Longchambon.

Modès de pêche autorisés : mouche (y compris tenkara), hameçon(s) simple(s), artilion écrasé.

Contact : AAPPMA Sioule à Pontgibaud [aappmahautesioule@outlook.fr](mailto:aappmahautesioule@outlook.fr)

**2 La Sioule à Châteauneuf-les-Bains**

Accès : depuis la D109 se garer sur le parking des Thernes.

Localisation : 2 parcours : un parcours de l'hôtel des Mérites sur 400 m, à la confluence du ruisseau des Cotarreau et un parcours du moulin de la Foyolle sur 2700 m au seuil du moulin de la Croix.

Modès de pêche autorisés : tous, hameçon(s) simple(s), artilion écrasé.

Contact : AAPPMA Châteauneuf-les-Bains 06 60 31 39 27

**3 Le Chavanon à Bourg-Lastic**

Accès : de Bourg-Lastic prendre la D2089 direction Usseil, à 3 km prendre la gauche de la D184 direction La Cellière. Départ : grande zone enherbée, à gauche de la D184.

Localisation : entre la confluence du ruisseau du Cîteau à l'amont de la parcelle n°306, section 03 et la passerelle située à l'aval de la parcelle n°336, section 05, sur 1400 m.

Modès de pêche autorisés : pêche aux leurs artificiels, hameçon(s) simple(s), artilion écrasé.

Contact : AAPPMA Bourg-Lastic 06 80 98 46 91

**Nouveauté : Parcours halieutique (avec déversement régulier de truites adultes)**

**4 La Dordogne à Chalameyroux**

Accès : de Messaix prendre la D73 en direction de Singes.

Localisation : du pont entre La Vergne et Les Renardières (Cne de St-Sauveir, sur environ 1,4 km jusqu'au pont de Chalameyroux (D73)

Modès de pêche autorisés : tous, hameçon(s) simple(s), artilion écrasé.

Contact : AAPPMA Messaix, Savennes et Singes 06 72 36 75 15

**5 Le Sioulet à Saint-Etienne-des-Champs**

Localisation : 1 000 m en amont du Pont Bagnard

Commune : Saint-Etienne-des-Champs

Modès de pêche autorisés : tous, hameçon(s) simple(s), artilion écrasé.

Contact : AAPPMA Giat 06 82 71 38 10

**6 La Sioule à Saint-Pierre-le-Chastel**

Localisation : de la confluence avec la Moze sur 1700 m jusqu'au chemin « Chez Rigau »

Communes : Gelles, Mazygès, St-Pierre-le-Chastel

Modès pêche autorisés : tous, hameçon(s) simple(s), artilion écrasé.

Contact : AAPPMA «La Haute Sioule» à Pontgibaud [aappmahautesioule@outlook.fr](mailto:aappmahautesioule@outlook.fr)

**7 La Sioule à Pontgibaud**

Localisation : de la passerelle du camping sur 500 m jusqu'à la prise d'eau du barrage d'Anschald.

Commune : Pontgibaud

Modès de pêche autorisés : tous, hameçon(s) simple(s), artilion écrasé.

Contact : AAPPMA «La Haute Sioule» à Pontgibaud [aappmahautesioule@outlook.fr](mailto:aappmahautesioule@outlook.fr)

**8 La Sioule à Saint-Gal-sur-Sioule**

Localisation : Tronçon d'environ 2300 m, de la confluence de la Gourdonne jusqu'au seuil du moulin Rodet à St-Gal-sur-Sioule

Modès de pêche autorisés : tous, hameçon(s) simple(s), artilion écrasé.

Contact : AAPPMA Saint-Eloy-les-Mines Les Gaudes Réunies 06 70 67 09 80

### AUTRES PARCOURS

**9 Le Petit Sioulet au Pont d'Herment**

Accès : en amont du pont de la D987 entre Herment et Sauvagnat.

Descriptif : large de 6 m, et long de 2 km, il s'adresse aux pêcheurs confirmés et nécessite une bonne technique car la ripsyvie y est dense.

Techniques : lancer, toc, mouche.

Contact : AAPPMA Herment 04 73 22 14 04

**10 Le Sioulet au Pont Rouge**

Accès : de Pontaurmur sur la D941 vers Condat-en-Combrailles.

A 3 km env, prendre à gauche direction Riberoles, puis descendre vers le pont rouge.

Descriptif : parcours qui s'adresse aux pêcheurs confirmés (2 km)

Techniques : toc, mouche, lancer léger.

Contact : AAPPMA Giat 06 82 71 38 10

**Nouveauté : Parcours halieutique (avec déversement régulier de truites adultes)**

**11 La Citlane au moulin de Lavergne**

Accès : de Bourg-Lastic prendre Messaix par la D987.

Après le pont sous l'A89 prendre la 1<sup>ère</sup> à droite (Direction Chalmel – Les moulin).

Poursuivre (600 m) et prendre une piste carrossable sur la gauche puis descendre (1 km) jusqu'au moulin de Lavergne.

Descriptif : parcours pour pêcheurs confirmés (env. 1,5 km), avec alternance de radeirs, plats courants et gours profonds.

Techniques : lancer, toc, mouche.

Contact : AAPPMA Messaix, Savennes et Singes 06 72 36 75 15

**12 La Morge au Pont de Montcel**

Accès : de Combronde prendre la D2144 vers Saint-Pardoux.

A 5 km prendre à gauche la D408 direction Montcel, s'arrêter au lieu-dit Le Pont.

Descriptif : parcours (1 km), pour pêcheurs confirmés, conditions agréables.

Techniques : toc.

Contact : AAPPMA Combronde 04 73 63 56 65

**13 La Morge au moulin de Morel**

Accès : la D122 longe la Morge à la sortie de Montcel, direction Biot-Église et Saint-Hilaire-la-Croix.

Descriptif : parcours (1 km), alternance de plats et de courants.

Techniques : appâts naturels, lancer, mouche (pour pêcheurs confirmés).

Contact : AAPPMA Combronde 04 73 63 56 65

**14 Barrage des Fades Besserve**

Accès routiers : au Pont du Boucheil (Les Ancizes-Comps) à Confiant (Meyronn) à la Chazotte (St Jacques d'Archiu).

Descriptif : ce lac (400 ha) offre aux amateurs de pêche aux carassiers de multiples possibilités, du bord ou en bateau.

5 secteurs pour la pêche de carpe de nuit (no-kill), et 6 mises à l'eau autour de cette retenue.

Techniques : au fil, poisson mort ou artificiel, appâts manés, culter, leurre.

Contact : AAPPMA «La Sioule» Les Ancizes 06 17 21 70 00

<http://aappma-hautesioule-lesfades.fr>

**15 Barrage de Queuille**

Accès : par le Village de Queuille, prendre la route à droite de l'église.

Localisation : 14 allée des eaux et forêts

Site de Marnilhac Sud - 63970 LEMDES

www.peche63.com

Tél. : 04 73 92 56 29

Fax : 04 73 90 47 08

**Fédération du Puy de Dôme pour la Pêche et la Protection du Milieu Aquatique (FDDPMA)**

Site de Marnilhac Sud - 63970 LEMDES

www.peche63.com

Tél. : 04 73 92 56 29

Fax : 04 73 90 47 08